LA COMPAGNIE DES ATELIERS
LE RANGEMENT SUR-MESURE
GRANDES HAUTEURS
OPTIMISATION PAR LE SUR-MESURE
LITS RABATTABLES
DEUX PIÈCES EN UNE
OPTIMISER L'ESPACE
UN STUDIO SOUS LES TOITS
COMPAGNIEDESATELIERS.COM

CHAMBRE
& DRESSING

LITS RABATTABLES

DEUX PIÈCES EN UNE

Les systèmes ingénieux de lits rabattables permettent, entre autres, de transformer une chambre en une pièce de vie courante, tout en gardant un lit d'appoint avec un couchage de qualité : dressing, bureau ou autre, le jour, et chambre la nuit !

CHAMBRE
& BUREAU

VUE DE L'AUTRE CÔTÉ DE LA PIÈCE

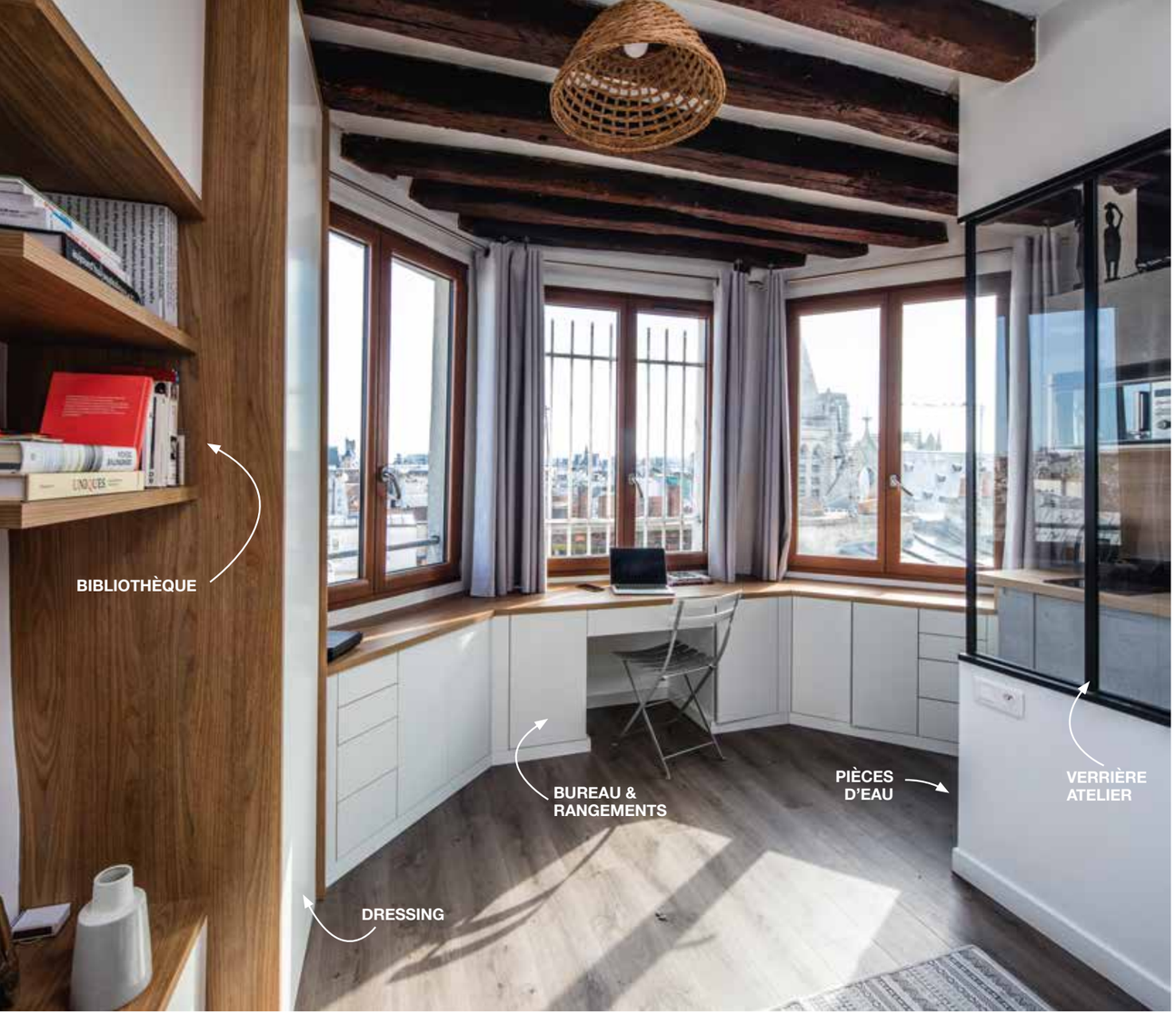

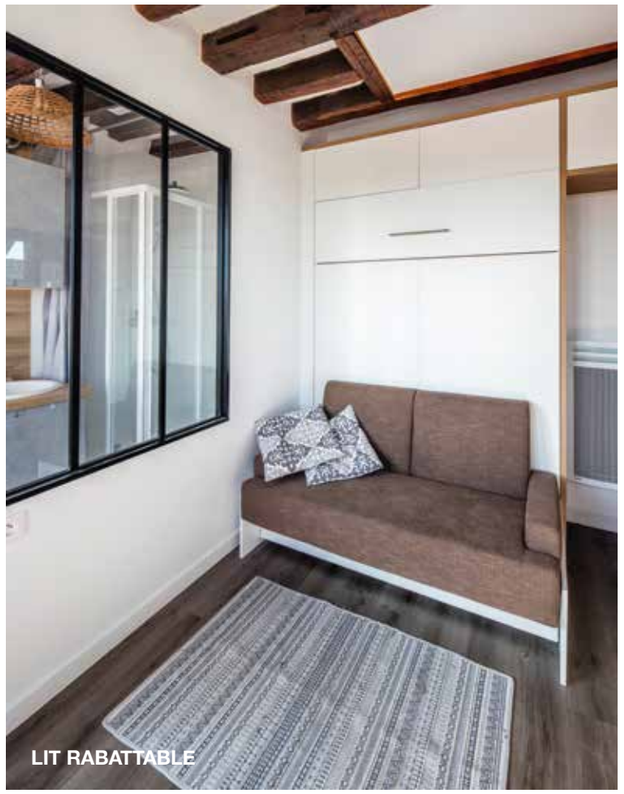
LIT RABATTABLE

L'agencement sur-mesure permet de tirer profit du moindre cm² en optimisant rangements et praticité. Le nombre de cloisons est limité pour privilégier l'espace et la vue sur les toits de Paris.

RANGEMENTS

VERRIÈRE ATELIER FIXE

DOSSIER AVANT-APRÈS

OPTIMISER L'ESPACE

AMÉNAGEMENT D'UN STUDIO SOUS LES TOITS

Rénovation complète d'un studio incluant une pièce de vie avec des rangements sur-mesure, un bureau, des placards et un lit rabattable avec sofa intégré. Ainsi qu'un combiné intelligent cuisine et salle d'eau. Le tout séparé par une verrière atelier sur-mesure.

Avant,
Côté fenêtres

Avant,
Côté porte d'entrée

GRANDES HAUTEURS

OPTIMISATION PAR LE SUR-MESURE

Le sur-mesure permet aussi d'optimiser les grands espaces.

ARCHITECTES D'INTÉRIEURS

L'AMÉNAGEMENT SUR-MESURE ET AU-DELÀ...

Nos architectes d'intérieurs, peuvent vous apporter leur regard de professionnel, **en complément du projet d'aménagement sur-mesure**. Ils interviennent alors sur **les volumes, l'organisation de l'ensemble de votre intérieur,** et pourront, si besoin, vous accompagner dans la maîtrise d'ouvrage.

2 NIVEAUX D'ACCOMPAGNEMENT

AVANT-PROJET
Un cahier d'idées

Fixer les lignes directrices du projet

FORFAIT FIXE

PROJET DÉCORATION / RÉNOVATION
Une prestation sur-mesure

Un programme d'intervention précis défini à l'issue de l'Avant-Projet

SUR DEVIS

L'AVANT-PROJET C'EST QUOI ?

L'Avant-Projet est un « cahier d'idées », à prix fixe forfaitaire.
Il sert de préalable pour poser les bases d'un projet de rénovation.
Il contient un nombre précis d'éléments, qui alimenteront votre réflexion.
Ils vous aideront à identifier vos besoins et vos attentes.

INCLUS DANS LE DOSSIER « AVANT PROJET »

1. **PLANCHE DE L'EXISTANT**
   Photos du lieu avant intervention
2. **PLANCHE « AVANT-PROJET »**
   Plan projeté à main levée des propositions, des principes d'organisation des espaces
3. **PLANCHE « TENDANCE »**
   Pré-sélection de meubles, d'objets & de couleurs
4. **PERSPECTIVE 3D**
   Du ou des aménagements sur-mesure étudiés parallèlement.

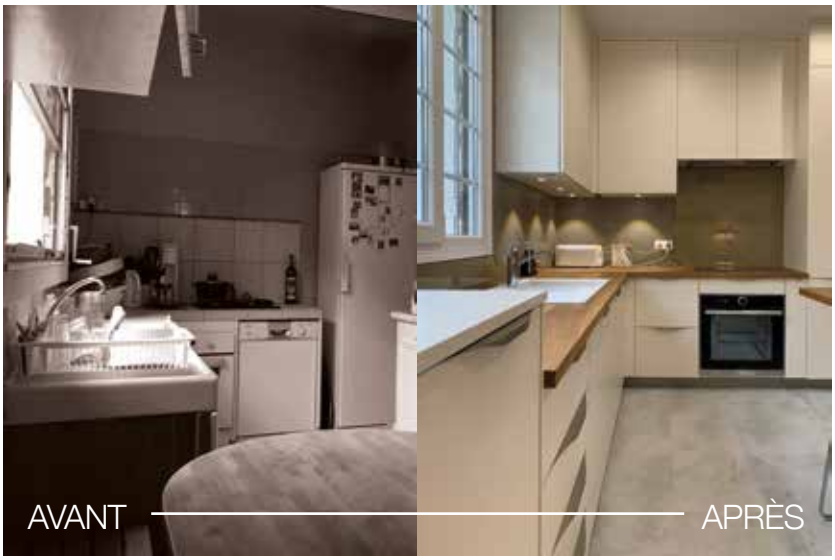

ARCHITECTES D'INTÉRIEURS : PLUS D'INFORMATIONS ET DE RÉALISATIONS SUR :

COMPAGNIEDESATELIERS.COM

FONDÉE À VANNES EN 1997, LA COMPAGNIE DES ATELIERS POSE PLUS DE 2000 AMÉNAGEMENTS/AN

PLACARDS
BIBLIOTHEQUES
CHAMBRES - SALLES DE BAIN
LITS RABATTABLES
BUREAUX - MEUBLES TV
DRESSINGS
SUR-MESURE

NANTES NORD
235 route de Vannes
44 800 St Herblain
02 28 07 32 82

NANTES SUD
329 route de Clisson
44 230 St Sébastien
02 40 04 59 75

VANNES
9 rue Louis Lépine
ZA Parc-Lann
56 000 Vannes
02 97 40 25 26

LORIENT
6 rue G. Brassens
ZC du Pléneno
56 100 Lorient
02 97 83 55 36

PARIS 8e
80 bd Malesherbes
75 008 Paris
01 53 75 29 75

PARIS 14e
179 avenue du Maine
75 014 Paris
01 77 11 83 36

RENNES
Rue du Val
Via Route du Meuble
35 520 Melesse
02 57 67 10 36

NOUVELLE VAGUE - RCS NANTES B 339 786 493 - Ne pas jeter sur la voie publique - Photos: STUDIO GRAND OUEST.